

Herzlich Willkommen Handwerkskammer Berlin

Juni 2018

Überblick

- Übersicht Handwerk in Deutschland / in Berlin
- Organisation und Aufgaben der Handwerkskammer Berlin
- Die Rolle der Handwerkskammer im Dualen Ausbildungssystem
- Kurzüberblick Duales System

Das Handwerk in Deutschland



- bundesweit ca. 1.000.000 Handwerksbetriebe mit 5,45 Millionen Angestellten und 363.000 Auszubildenden
- organisiert in 53 Handwerkskammern

Das Handwerk in Berlin



- ca. 30.000 Mitgliedsbetriebe (Mitgliedschaft verpflichtend)
- aktiv in über 100 Gewerken
- ca. 180.000 Angestellte
- ca. 9.300 Auszubildende

Handwerkskammer Berlin

- Körperschaft des öffentlichen Rechts
- zentrale Organisation zur Selbstverwaltung aller Unternehmen des Berliner Handwerks (Pflichtmitgliedschaft aller Handwerksbetriebe)
- Subsidiaritätsprinzip:
der Staat weist den Kammern hoheitliche Aufgaben zu, damit diese praxisgerecht und effizient unter Vermeidung zusätzlicher Bürokratie und demokratisch legitimiert erledigt werden, z.B. registrieren der Handwerksbetriebe, der Lehrlinge, Überwachung der Berufsausbildung, Organisation der Prüfungen

Subsidiaritätsprinzip

Zuweisung von hoheitlichen Aufgaben an die Kammern durch den Staat

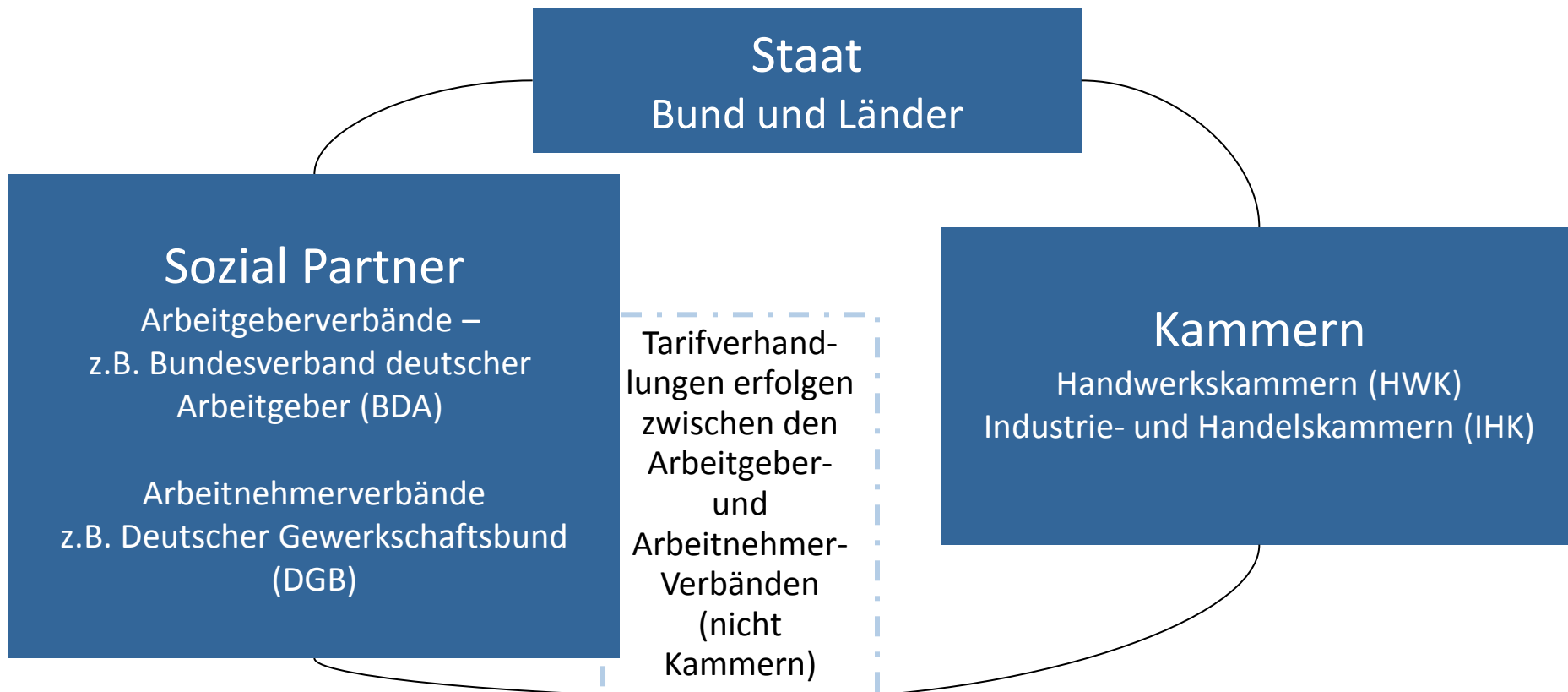

Aufgaben der Handwerkskammer Berlin

Selbstverwaltung

- Registrierung der Handwerksbetriebe
- Registrierung der Ausbildungsverträge
- Bewerbung und Überwachung der Ausbildung

Interessenvertretung gegenüber

- Berliner Regierung
- staatlichen Behörden
- Medien
- Wirtschaftsverbänden

Dienstleistungen für Berliner Handwerksbetriebe zu den Themen

- Existenzgründungen
- Rechtsfragen & Steuern
- Handel und Export
- neue Technologien
- Aus- und Weiterbildung

Die Rolle der Kammer im Dualen Ausbildungssystem

Die Rolle der Handwerkskammer Berlin in der dualen Ausbildung

- Unterstützung & Hilfestellung für die Betriebe
 - die mit einer Ausbildung beginnen möchten
 - die während einer Ausbildung Hilfe brauchen
- Überwachung der Ausbildungskompetenzen von Betrieben
 - Ausbildungsbefugnis
Technische Ausstattung des Betriebes, fachliche und persönliche Kompetenzen (z.B. Meisterqualifikation oder Ausbildungseignungsprüfung, AEVO)
 - Ausbildungsqualität (z.B. in überbetrieblichen Unterweisungen)

Die Rolle der Handwerkskammer Berlin in der dualen Ausbildung

- Unterstützung & Hilfestellung von Auszubildenden
 - Um einen Ausbildungsberuf zu finden oder bei Problemen
- Registrierung der Ausbildungsverträge
- Organisation der Prüfungen
 - Zwischen- und Abschlussprüfungen

Überblick Duale Ausbildungssystem im Handwerk

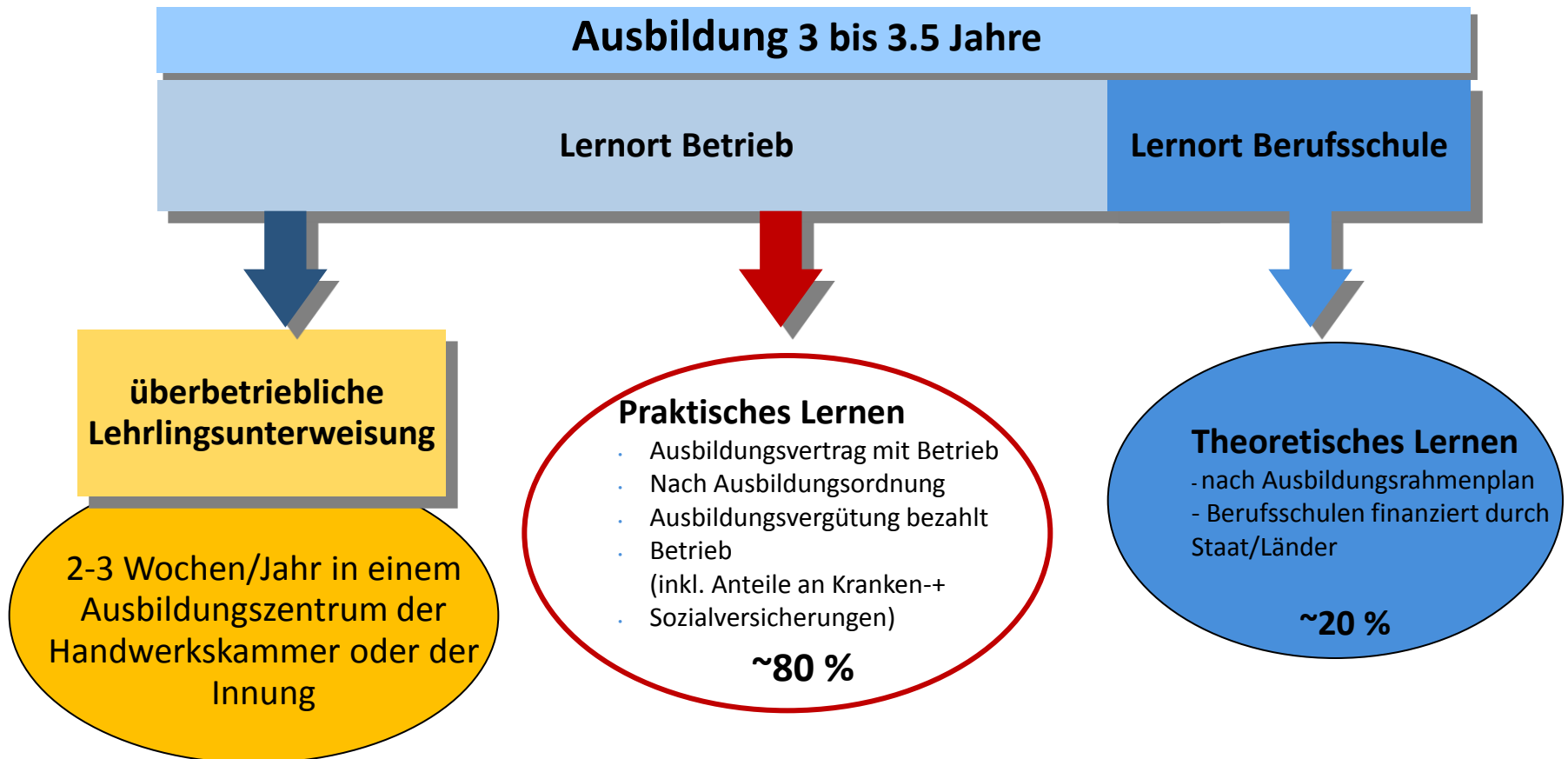

Key-Elemente des deutschen Dualen Ausbildungssystems

1. Lernen in Ausbildungsbetrieben (80%) und theoretischer Unterricht in Berufsschulen (20%)
2. Grundlagen: Ausbildungsordnung und Ausbildungsrahmenplan (bundesweit anerkannt)
3. **Ausbildungsvertrag mit Betrieb**
Ausbildungsvergütung bezahlt Betrieb (inkl. Anteile an Kranken-+Sozialversicherungen)
4. Orientierung an den Bedarfen des Arbeitsmarktes

Key-Elemente des deutschen Dualen Ausbildungssystems

5. Begleitung und Unterstützung für Betriebe durch die Kammern
6. Abnahme der Gesellenprüfungen durch die Kammern als Qualitätssiegel
7. Für jeden zugänglich – unabhängig von der Vorbildung und dem Alter
8. Karrieremöglichkeiten für leistungsstarke junge Leute (z.B. Zahntechnik) und für eher praxisorientierte Personen

Karriere im Handwerk

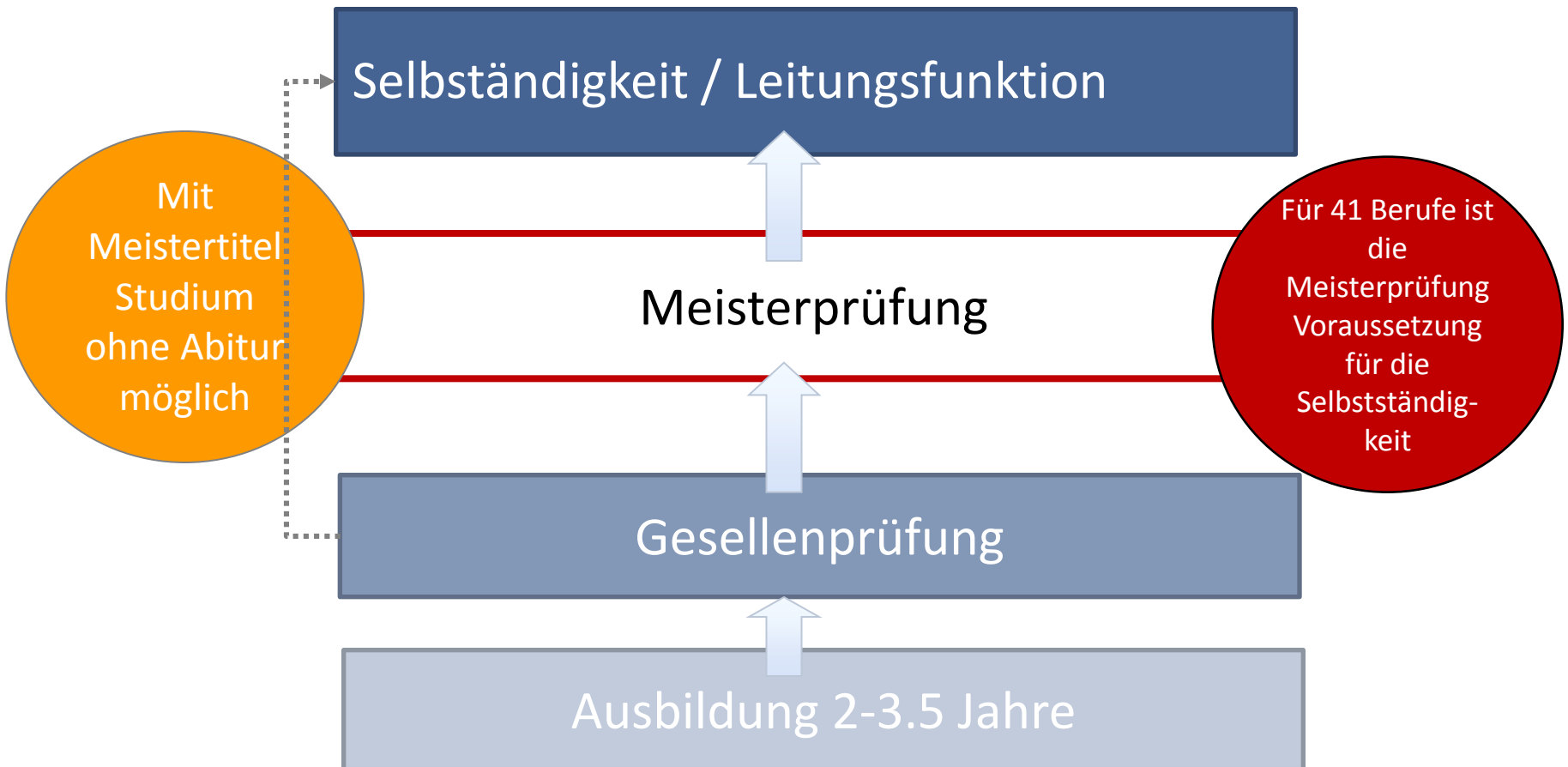

Handwerkskammer Berlin
Blücherstraße 68
10961 Berlin

www.hwk-berlin.de

Organigramm der Handwerkskammer Berlin

"Parlament des Handwerks"
57 Mitglieder
(38 Arbeitgeber, 19 Arbeitnehmer)

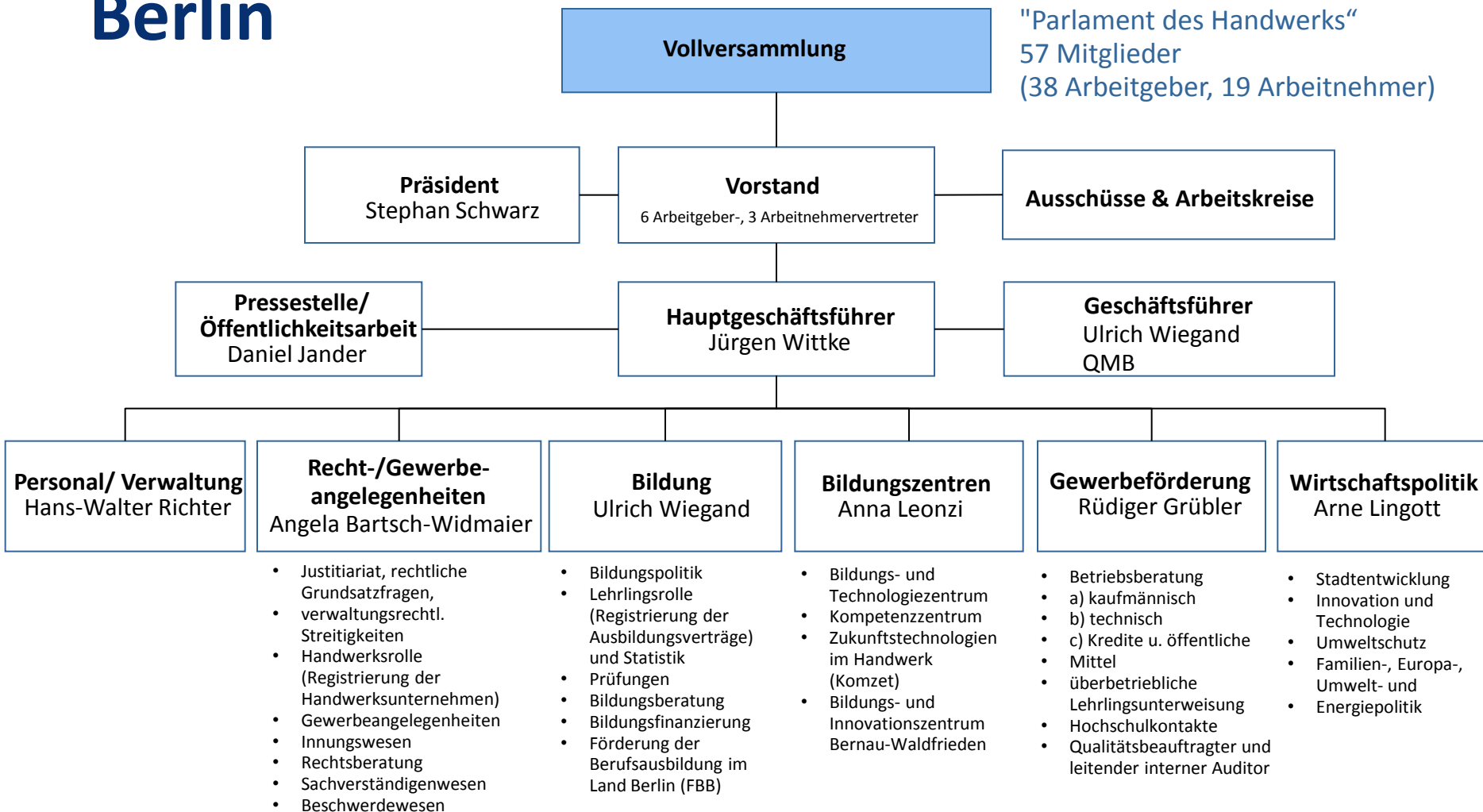

Vollversammlung - das „Parlament des Handwerks“

- Die Vollversammlung ist das höchste Organ der Handwerkskammer Berlin.
- 57 Mitglieder - davon zwei Drittel Arbeitgeber (38) und ein Drittel Arbeitnehmer (19).
- Die Vollversammlung wird vom Berliner Handwerk alle 5 Jahre gewählt.

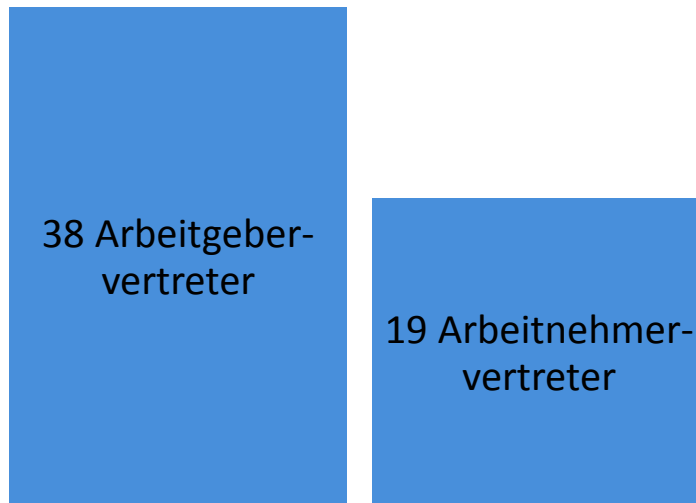

Hauptaufgaben

- Wahl des Vorstandes und der Geschäftsführer
- Beschluss Haushaltsplan und Gebührenordnung
- Erlassung von Gesellen- und Meisterprüfungsverordnungen

Vorstand

- Der Vorstand ist das zentrale Entscheidungsgremium der Handwerkskammer.
- Der Vorstand besteht aus 9 Mitgliedern,
 - darunter 6 Arbeitgeber- und 3 Arbeitnehmervertreter.
- Die Vollversammlung wählt den Vorstand.

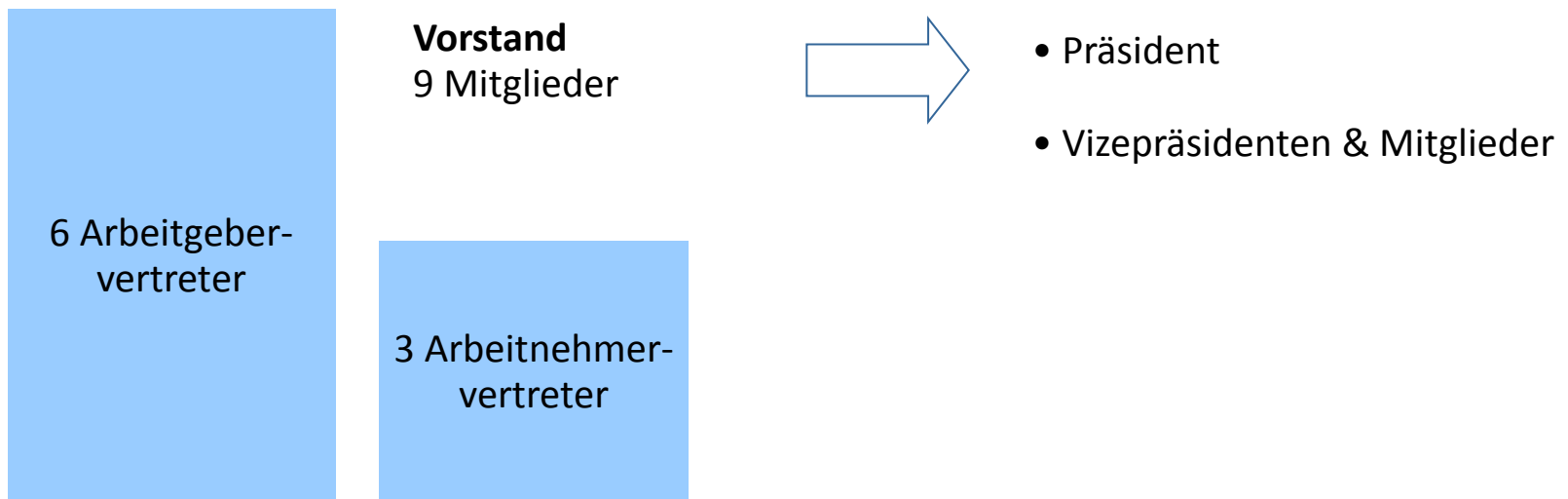

Vorteile des dualen Systems

Für die Unternehmen

- Einfluss auf den Ausbildungsinhalt
- qualifizierte Fachkräfte gesichert

Für die Lehrlinge

- Ausbildung auf den Arbeitsmarkt ausgerichtet
- Ausbildungsvergütung
- für jeden offen, unabhängig von Schulabschluss und Alter

Für den Staat

- Reduzierung der Staats-Kosten für Ausbildung
- geringe Jugendarbeitslosigkeit